تقرير تقييم الأداء الأكاديمي والإداري الدوري

الكلية التقنية الحويجة — العام الدراسي والتقويمي 2025

34	51	27	55.5%
إجمالي التدريسيين	إجمالي الموظفين	البحوث المنشورة	نسبة النشر بالمستوعبات
13 دكتوراه / 21 ماجستير	25 شهادات جامعية / دبلوم عالٍ	15 بمستوعبات عالمية	من إجمالي البحوث المنجزة

1. تقييم أداء الكادر التدريسي والأكاديمي

يُظهر التقييم السنوي لمنتسبي الكلية التقنية الحويجة من الكادر التدريسي البالغ عددهم 34 تدريسياً مستوى عالياً من التميز والالتزام بالأداء الأكاديمي، حيث حصل 45.5% من التدريسيين الذين تم تقييمهم على مرتبة جيد جداً فأعلى.

درجة التقييم	عدد التدريسيين	المؤهل العلمي (الشهادة)	العدد	اللقب العلمي	العدد
امتياز	5	دكتوراه أو ما يعادلها	13	أستاذ	1
جيد جداً	10	ماجستير أو ما يعادلها	21	أستاذ مساعد	10
جيد	15	دبلوم عالي / بكالوريوس	0	مدرس	4
متوسط	1	**إجمالي البحث العلمي والنشاطات**		مدرس مساعد	19
مقبول / ضعيف	0	بحوث في مجلات محلية	6	**الأنشطة التدريبية والمؤتمرات**	
لا يقيّم	1	بحوث في مجلات عالمية	6	مؤتمرات وندوات محلية	42
المجموع الكلي	**33**	بحوث في مستوعبات عالمية	**15**	دورات تدريبية محلية	42

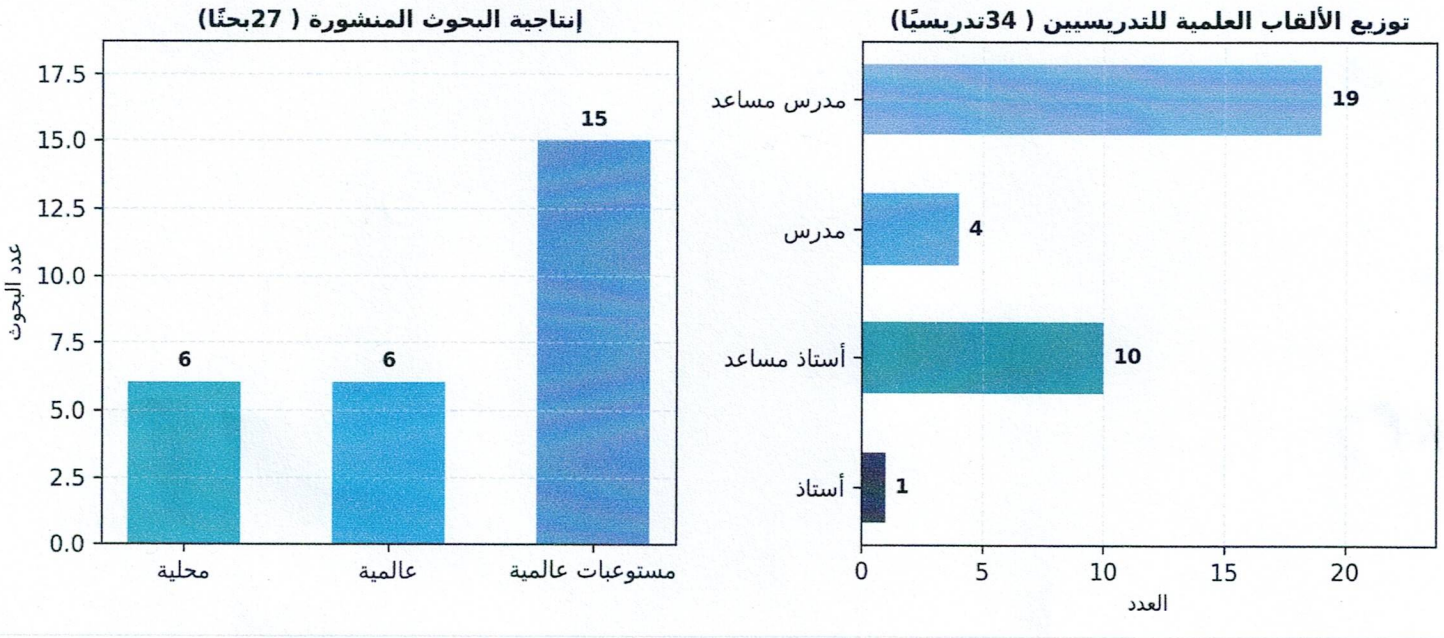

مخطط 1: الإنتاج العلمي لنشر البحوث وتوزيع الألقاب العلمية لكادر الكلية التقنية الحويجة للعام 2025

الجامعة التقنية الشمالية
الكلية التقنية الحويجة
شعبة تكنولوجيا المعلومات
IT DIVISION
NORTHERN TECHNICAL UNIVERSITY

الجامعة التقنية الشمالية
الكلية التقنية / الحويجة
شعبة ضمان الجودة والاداء الجامعي

2. تقييم أداء الكادر الإداري والفني (الموظفين)

شمل تقييم الأداء الإداري لعام 2025 كادراً مؤلفاً من 51 موظفاً وفنياً في مختلف الشعب والوحدات الإدارية بالكلية. وقد حققت الكوادر الإدارية نتائج متميزة بحصول 34 موظفاً (حوالي 70%) على تقدير امتياز وجيد جداً.

درجة التقييم الإداري	العدد	التحصيل العلمي للموظفين	العدد	المشاركة في الأنشطة والدورات	العدد
درجة تقييم امتياز	3	دبلوم عالي	2	المشاركين في المؤتمرات والورش المحلية	48
درجة تقييم جيد جداً	31	بكالوريوس	23	المشاركين في الدورات المحلية	45
درجة تقييم جيد	10	دبلوم فني	20	المشاركين في الأنشطة الخارجية / الدولية	0
درجة تقييم متوسط	3	إعدادية فما دون	6	**الكتب والمؤلفات**	
مقبول / ضعيف	0	**المجموع الإجمالي للموظفين**		كتب منهجية مؤلفة	1
لا يقيّم	1	**51 موظفاً**		كتب غير منهجية / براءات اختراع	0

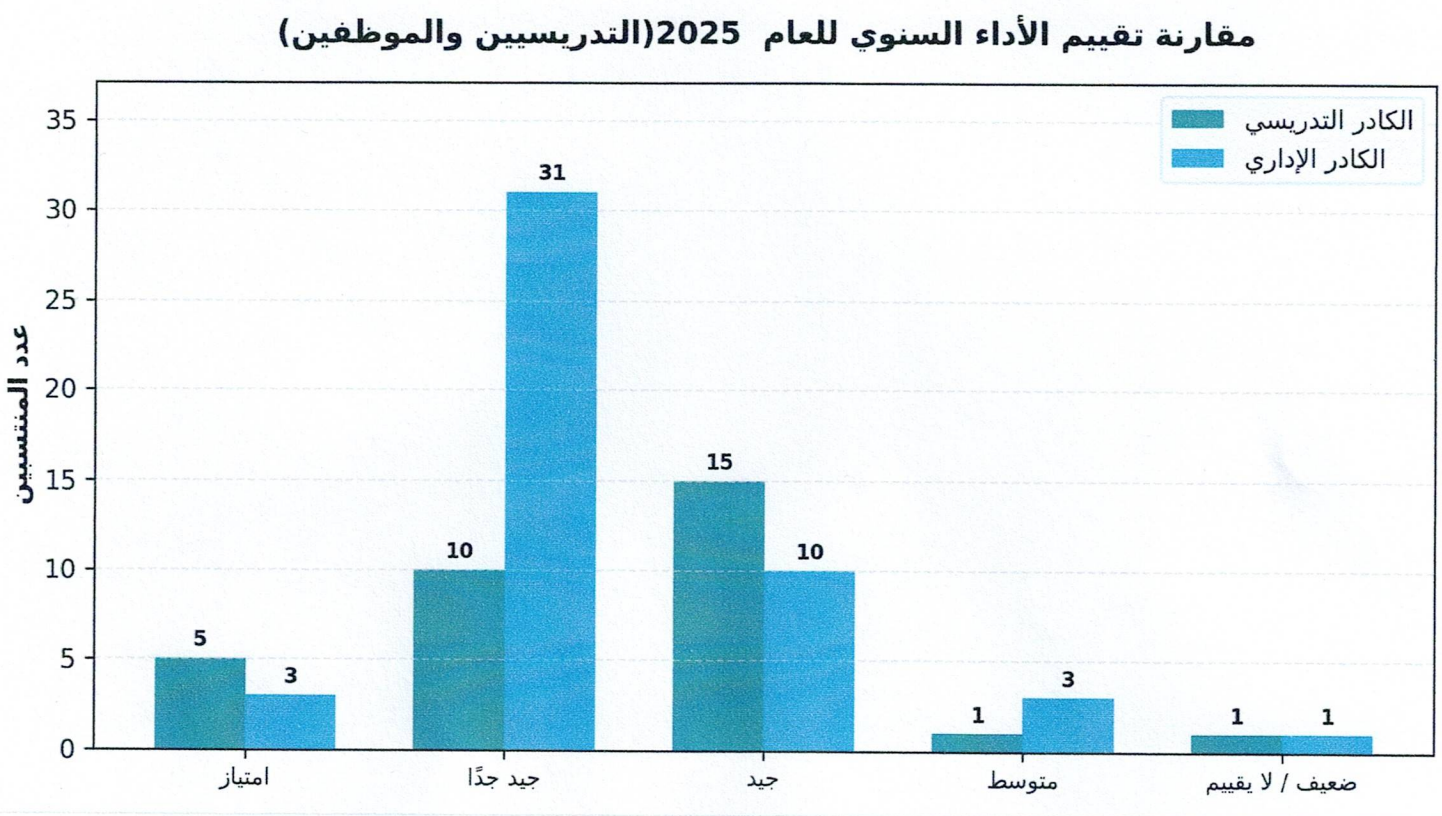

مخطط 2: مقارنة توزيع درجات تقييم الأداء السنوي بين التدريسيين والموظفين لعام 2025

3. المؤشرات المؤسسية والتوصيات

أبرز الاستنتاجات التنفيذية لعام 2025:

- **التميز في النشر العالمي:** تشكل البحوث المنشورة في المستوعبات العالمية (Scopus / Clarivate) النسبة الأكبر بـ 15 بحثاً من أصل 27 بحثاً منجزاً، مما يعكس رصانة النتاج العلمي.
- **تطوير المهارات والتأهيل:** شهد الكادر الإداري والتدريسي مشاركة واسعة في الورك والدورات المحلية (أكثر من 85 مشاركة إجمالاً)، مما أسهم في رفع نسبة تقييم الأداء بدرجة جيد جداً وامتياز.
- **التوصيات المستقبلية:** السعي لزيادة المشاركات في المؤتمرات والدورات الدولية والافتراضية، وتوفير بيئة داعمة للتدريسيين حاملي لقب "مدرس مساعد" (19 تدريسياً) للترقية العلمية وإنجاز براءات اختراع وتأليف الكتب المنهجية.

تم استخراج البيانات واحتساب المؤشرات استناداً إلى تقرير تقييم الأداء السنوي الرسمي للتشكيلات لعام 2025 — الكلية التقنية الحويجة

الجامعة التقنية الشمالية
الكلية التقنية الحويجة
شعبة تكنولوجيا المعلومات
IT DIVISION
NORTHERN TECHNICAL UNIVERSITY

الجامعة التقنية الشمالية
الكلية التقنية / الحويجة
شعبة ضمان الجودة والاداء الجامعي

الكلية التقنية الحويجة: رؤية 2026 وما بعدها



التقرير الاستراتيجي الشامل، الهيكلية الأكاديمية، وإحصاءات التطور (2023 - 2026)

الجامعة التقنية الشمالية
الكلية التقنية الحويجة
شعبة تكنولوجيا المعلومات
IT DIVISION
NORTHERN TECHNICAL UNIVERSITY

الجامعة التقنية الشمالية
الكلية التقنية / الحويجة
شعبة ضمان الجودة والأداء الجامعي

Gemini Notebook

الملخص التنفيذي للمسار الاستراتيجي (2023 - 2025)

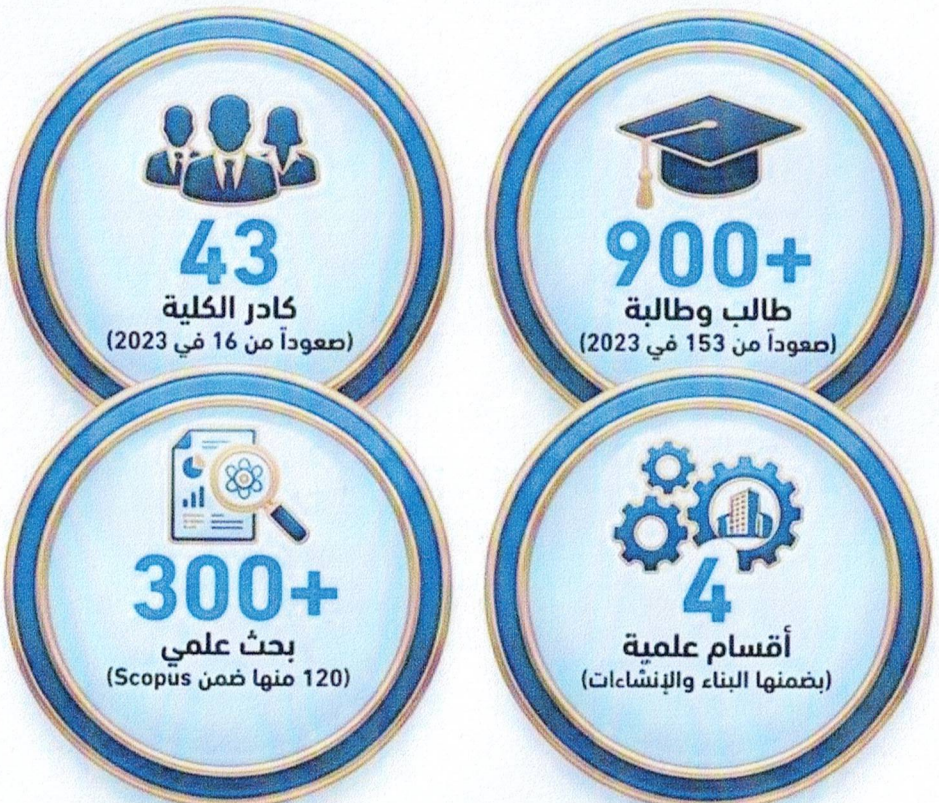

تحول استثنائي يضع الكلية كواحدة من أسرع تشكيلات الجامعة التقنية الشمالية نمواً، بخطى ثابتة نحو الاعتمادية الدولية بحلول 2026.

الجامعة التقنية الشمالية
الكلية التقنية الحويجة
شعبة تكنولوجيا المعلومات
IT DIVISION
NORTHERN TECHNICAL UNIVERSITY

الجامعة التقنية الشمالية
الكلية التقنية / الحويجة
شعبة ضمان الجودة والاداء الجامعي

Gemini Notebook

السياق الجغرافي والارتباط المؤسسي



إحدى التشكيلات الفتية والواعدة للجامعة التقنية الشمالية التابعة لوزارة التعليم العالي والبحث العلمي.

تقع في قلب محافظة كركوك - مدينة الحويجة - شارع المعهد.

الجامعة التقنية الشمالية
الكلية التقنية / الحويجة
شعبة ضمان الجودة والاداء الجامعي
Gemini Notebook

الخط الزمني للنمو المؤسسي (2023 - 2026)



2026

الرؤية المستقبلية.

استحداث هندسة تقنيات البناء، واستهداف ABET والتصنيفات العالمية.



2025

النضج المؤسسي.

أكثر من 900 طالب، 104 منتسب، وطفرة في البحث العلمي.



2024

التوسع المبدئي.

إطلاق قسم الميكاترونكس وبدء تطبيق مسار بولونيا.



2023

التأسيس والانطلاقة.

انطلاق أقسام الإدارة والمالية بـ 153 طالباً.

الجامعة التقنية الشمالية
الكلية التقنية الحويجة
شعبة تكنولوجيا المعلومات
IT DIVISION
NORTHERN TECHNICAL UNIVERSITY

الجامعة التقنية الشمالية
الكلية التقنية / الحويجة
شعبة ضمان الجودة والاداء الجامعي

Gemini Notebook

الهيكل التنظيمي للأقسام العلمية والأكاديمية

الجامعة التقنية الشمالية
الكلية التقنية الحويجة
شعبة تكنولوجيا المعلومات
IT DIVISION
NORTHERN TECHNICAL UNIVERSITY

عمادة الكلية
التقنية الحويجة

- قسم تقنيات إدارة الأعمال
- قسم التقنيات المالية والمصرفية
- قسم هندسة تقنيات الميكاترونكس
- قسم هندسة تقنيات البناء والإنشاءات — NEW استحداث استراتيجي

مزيج أكاديمي فريد يجمع بين العلوم الإدارية الحديثة والتخصصات الهندسية التطبيقية لتلبية الاحتياجات المتجددة لسوق العمل العراقي.

Gemini Notebook

الجامعة التقنية الشمالية
الكلية التقنية / الحويجة
شعبة ضمان الجودة والاداء الجامعي

الجامعة التقنية الشمالية
الكلية التقنية الحويجة
شعبة تكنولوجيا المعلومات
IT DIVISION
NORTHERN TECHNICAL UNIVERSITY

قسم تقنيات إدارة الأعمال

الإقبال الطلابي المبدئي

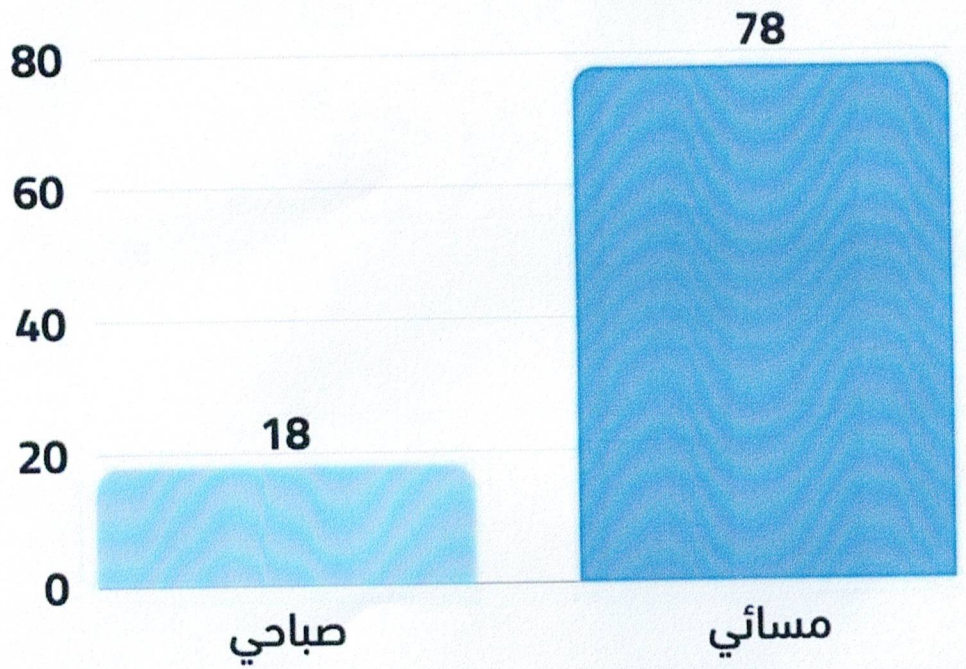

Growth Tracker

9 » 14

نمو الكادر التدريسي (2023 - 2024)

50%

استحوذ القسم تاريخياً على نصف الإنتاج البحثي للكلية بمعدل 100 بحث علمي.

العمود الفقري الإداري للكلية، يستقطب النسبة الأكبر من طلاب الدراسة المسائية لدعم تأهيل الموظفين والشباب.

الجامعة التقنية الشمالية
الكلية التقنية / الحويجة
شعبة ضمان الجودة والاداء الجامعي

Gemini Notebo

قسم التقنيات المالية والمصرفية

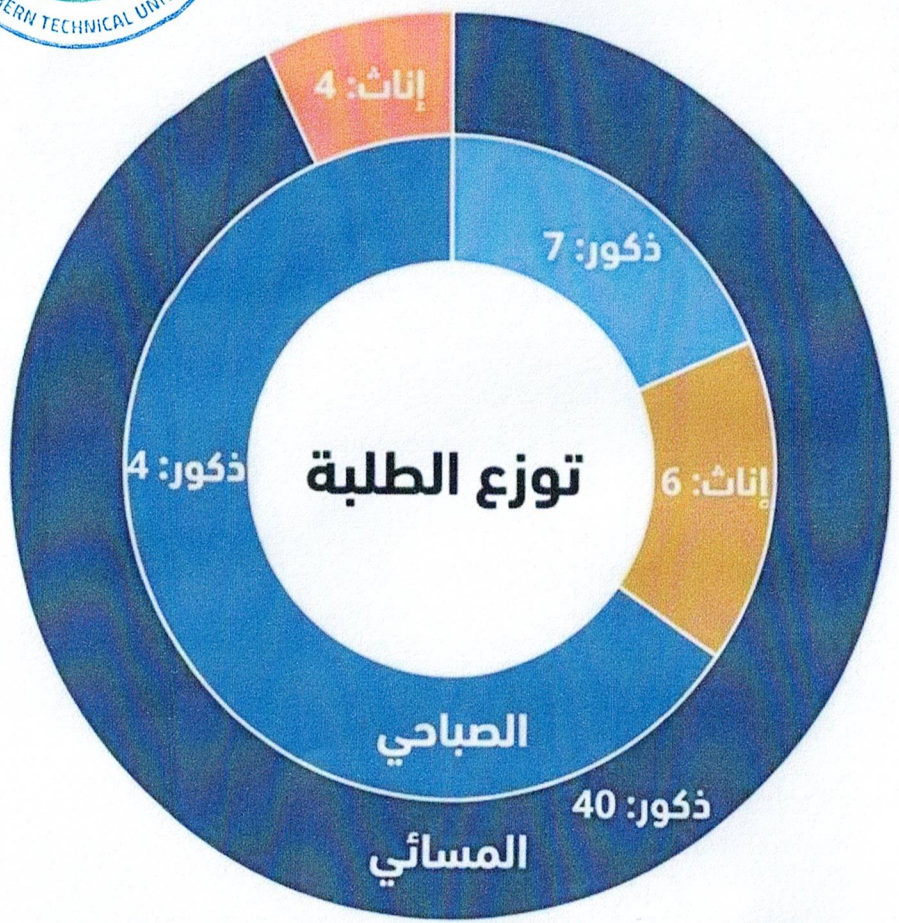

Growth Tracker

14 → 7

نمو الكادر التدريسي (2023 - 2024)

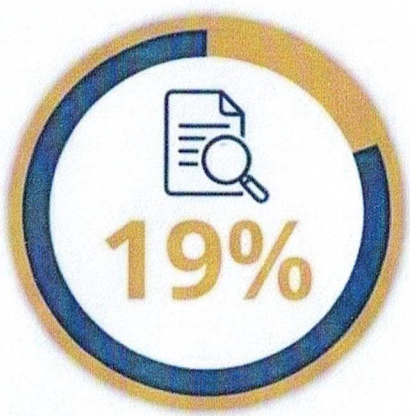

يمثل الإنتاج البحثي للقسم نسبة هامة بـ 60 بحثاً علمياً.

تخريج طاقات قادرة على إدارة القطاعات المصرفية والمالية لمواكبة التحول المالي الرقمي في العراق.

الجامعة التقنية الشمالية
الكلية التقنية الحويجة
شعبة تكنولوجيا المعلومات
IT DIVISION
NORTHERN TECHNICAL UNIVERSITY

قسم هندسة تقنيات الميكاترونكس





التأسيس للتعليم التقني الحديث وتلبية متطلبات سوق العمل لتخريج مهندسين قادرين على صيانة وتطوير أنظمة الأتمتة الصناعية.

Gemini Notebook

الجامعة التقنية الشمالية
الكلية التقنية / الحويجة
شعبة ضمان الجودة والأداء الجامعي

الجامعة التقنية الشمالية
الكلية التقنية الحويجة
شعبة تكنولوجيا المعلومات
IT DIVISION
NORTHERN TECHNICAL UNIVERSITY

التوسع الاستراتيجي: هندسة تقنيات البناء والإنشاءات (جديد)



تجهيزات 2026

تزويد القسم بأحدث المختبرات الإنشائية وتقنيات ومواد البناء الحديثة والمستدامة.



المخرجات المتوقعة

مهندسون تقنيون متخصصون في الإشراف الميداني، التنفيذ الدقيق، وإدارة المشاريع الإنشائية.



رؤية الاستحداث

مواكبة حركة العمران وإعادة الإعمار السريعة في محافظة كركوك وعموم العراق.

الجامعة التقنية الشمالية
الكلية التقنية / الحويجة
شعبة ضمان الجودة والاداء الجامعي

Gemini Notebook

تحديث رؤية 2026 وما بعدها

التحول إلى مركز تميز إقليمي في التعليم التقني والتكنولوجي



مخرجات الثورة الصناعية الرابعة

تطوير المناهج لتلائم التكنولوجيا الحديثة ومهارات المستقبل لقطاعات الصناعة.



استدامة الحرم الجامعي

تطبيق معايير البيئة الخضراء وتحويل الكلية إلى صرح مستدام.

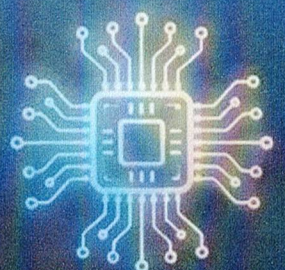

الرقمنة والإدارة الذكية

الانتقال الكلي نحو الإدارة الإلكترونية ورقمنة كافة العمليات الأكاديمية.

Gemini Notebook

الجامعة التقنية الشمالية
الكلية التقنية / الحويجة
شعبة ضمان الجودة والاداء الجامعي

الجامعة التقنية الشمالية
شعبة تكنولوجيا المعلومات
IT DIVISION
NORTHERN TECHNICAL UNIVERSITY

مسار بولونيا والتوجه نحو اعتماد ABET

المرحلة الحالية: مسار بولونيا
(Bologna Process)

- شمول مرحلة دراسية واحدة
- 18 مادة دراسية معتمدة
- مواءمة مخرجات التعلم مع المعايير الأوروبية

1

رؤية 2026: الاعتماد الهندسي
(ABET Accreditation)

- تطوير برامج الميكاترونكس والإنشاءات
- تلبية المعايير الدولية للتعليم التكنولوجي
- تحقيق الاعتراف العالمي بالشهادات

Gemini Notebook

الجامعة التقنية الشمالية
الكلية التقنية / الحويجة
شعبة ضمان الجودة والاداء الجامعي

الجامعة التقنية الشمالية
معهد تكنولوجيا المعلومات
IT DIVISION
NORTHERN TECHNICAL UNIVERSITY

إدارة المعلومات وضمان الجودة المستمر

المعيار 7: إدارة المعلومات

- تتبع الأداء الديموغرافي للطلبة.
- جمع آراء سوق العمل لتحسين الأداء.
- تطوير أنظمة لتتبع مسارات الخريجين.



المعيار 9: المراجعة الدورية للمناهج

- التحديث السنوي لمخرجات التعلم.
- إدراج التطورات التكنولوجية.
- مواءمة المناهج مع القطاع الصناعي.

بقيادة شعبة ضمان الجودة برئاسة م.م. محمد جواد أحمد

Gemini Notebook

الجامعة التقنية الشمالية
الكلية التقنية / الحويجة
شعبة ضمان الجودة والاداء الجامعي

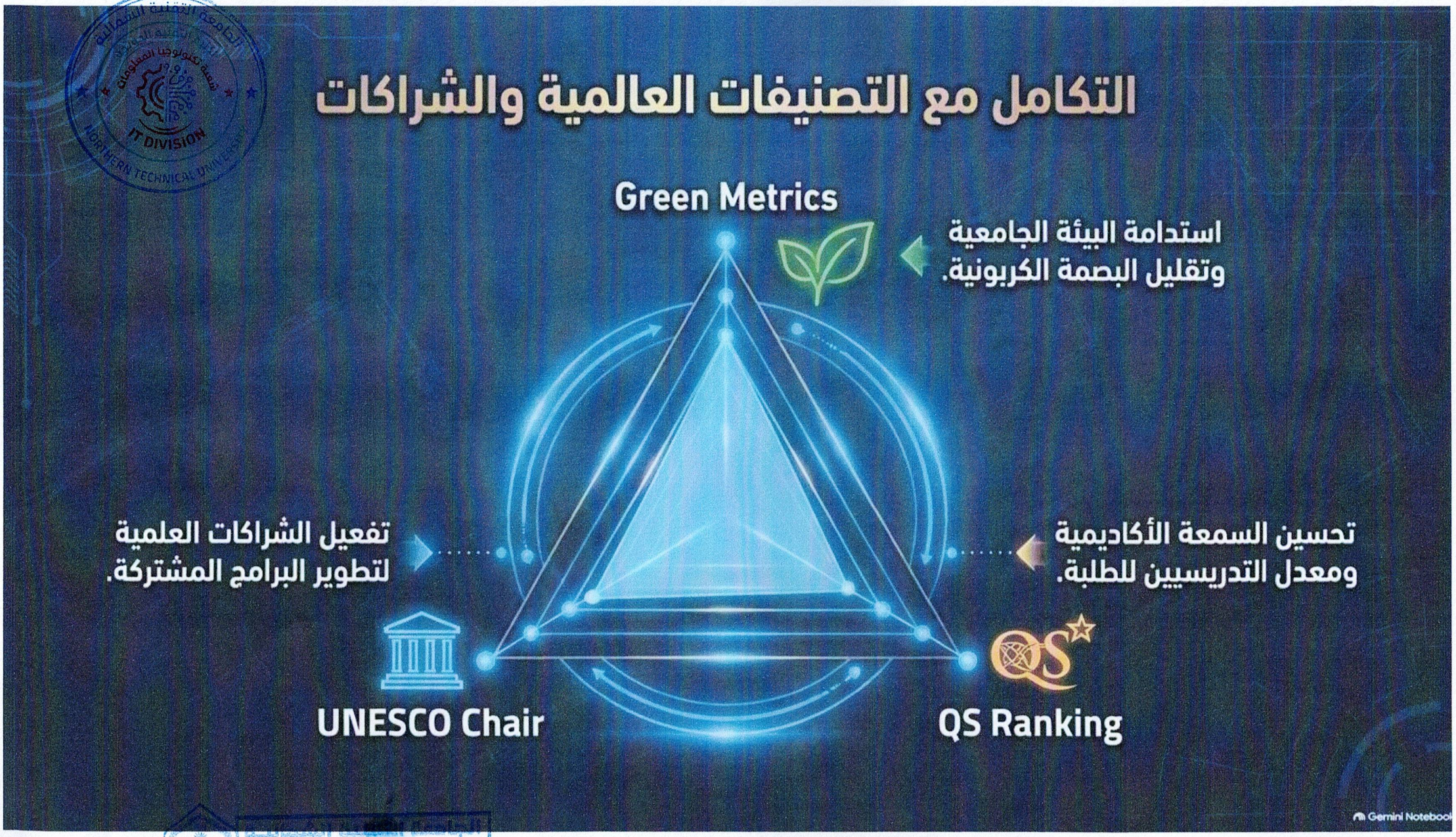

الجامعة التقنية الشمالية
معهد تكنولوجيا المعلومات
IT DIVISION
NORTHERN TECHNICAL UNIVERSITY
الجامعة التقنية الشمالية
الكلية التقنية / الحويجة
شعبة ضمان الجودة والاداء الجامعي

الهيكل الديموغرافي والإحصائي للمنتسبين

الإجمالي: أكثر من 104 منتسب

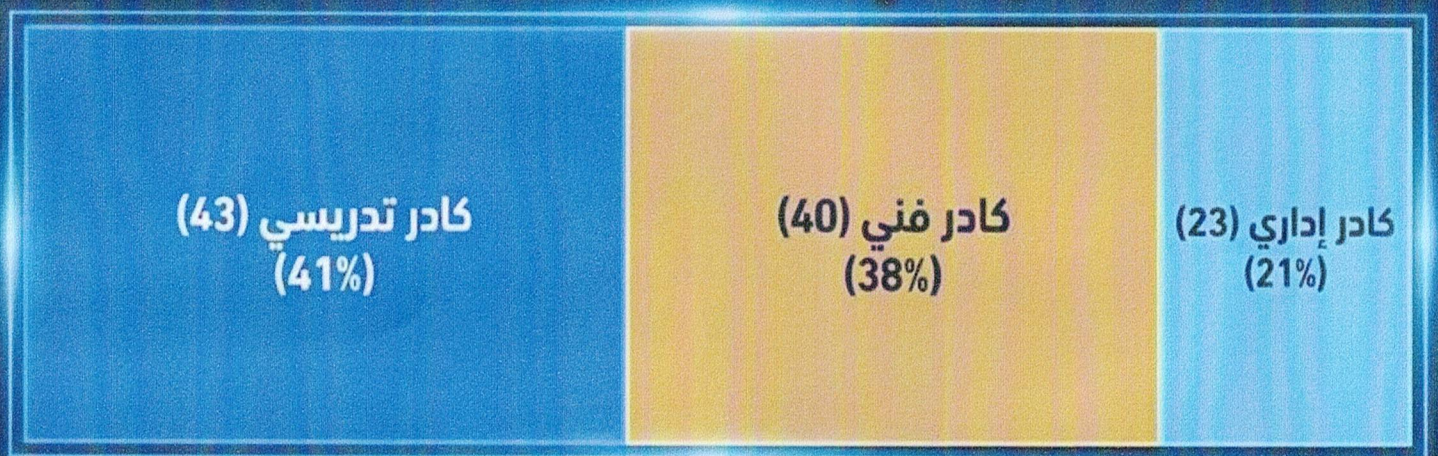



تضمن هذه التوليفة العالية من حملة الشهادات العليا (الماجستير والدكتوراه) بيئة بحثية وتعليمية من الطراز الرفيع.

Gemini Notebook

ديناميكية الكادر الأكاديمي: التوازن والتفاعلية



نسبة الطلبة إلى التدريسيين تقع ضمن أفضل المعايير الأكاديمية، مما يضمن بيئة تعليمية تفاعلية ومتابعة فردية مكثفة للطلبة في الجانبين النظري والعملي.

التنوع الجندري لمنتسبي الكلية

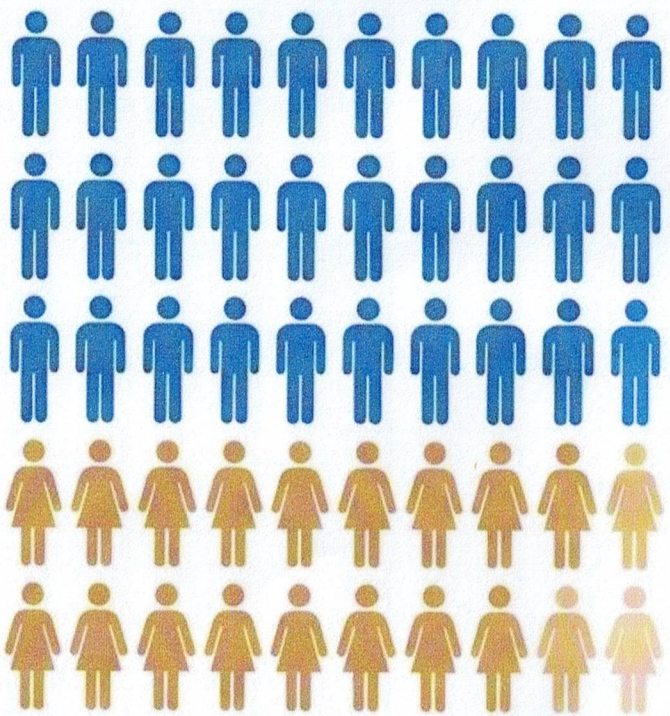

39 ذكور

22 إناث

الجامعة التقنية الشمالية
الكلية التقنية الحويجة
شعبة تكنولوجيا المعلومات
IT DIVISION
NORTHERN TECHNICAL UNIVERSITY

© 2022 thaiunitronal. All Rights reserved.

الكلية التقنية / الحويجة
شعبة ضمان الجودة والاداء الجامعي

Gemini Notebook

نمو المجتمع الطلابي (2023 - 2025)





75 طالبة

تعزيز مشاركة المرأة بشكل ملحوظ في في مجالات التعليم التقني التقني والهندسي.

© 2022 Itaiuniironal. All Rights reserved.
Gemini Notebook

برامج الدراسات وآفاق التوسع الأكاديمي



الجامعة التقنية الشمالية
الكلية التقنية الحويجة
شعبة تكنولوجيا المعلومات
IT DIVISION
NORTHERN TECHNICAL UNIVERSITY
© 2022 tiaiuniiranal. All Rights reserved.
Gemini Notebook
الجامعة التقنية الشمالية
الكلية التقنية / الحويجة
شعبة ضمان الجودة والأداء الجامعي


الطفرة في البحث العلمي والنشر العالمي
300
بحث علمي
كلي منشور
120 بحث
ضمن مستوعبات
Scopus
20 بحث
ضمن مستوعبات
Clarivate
130 بحث
نشر محلي
30 بحث
مستوعبات أخرى
8 براءات اختراع مسجلة بأسماء كادر الكلية، مما يؤكد
على رصانة وجودة الإنتاج العلمي وتأثيره التطبيقي.
PATENT
Gemini Notebook

كفاءة النشر العلمي وغزارة الإنتاج



معدل البحوث المنشورة لكل تدريسي

تاريخ الاستحواذ البحثي للأقسام

إدارة الأعمال

50%

المالية والمصرفية

19%

الميكاترونكس والبناء

نمو متسارع

لا تكتفي الكلية بزيادة الكادر عددياً، بل تحافظ على مؤشر إنتاجية استثنائي لكل فرد، مما يعكس الكفاءة العالية كمعيار ثابت لجودة الأداء الأكاديمي.

Gemini Notebook

الخلاصة الاستراتيجية: ارتقاء مستمر نحو 2026



Gemini Notebook

الجامعة التقنية الشمالية
شعبة تكنولوجيا المعلومات
IT DIVISION
NORTHERN TECHNICAL UNIVERSITY

الجامعة التقنية الشمالية
الكلية التقنية / الحويجة
شعبة ضمان الجودة والاداء الجامعي